

國立高雄大學校舍安全檢核小組

第 3 次會議紀錄

記錄：黃進富

壹、時間：102 年 8 月 28 日(星期三)上午 10 時

貳、地點：國立高雄大學圖書資訊大樓 5 樓中型會議室

參、主 持 人：陳副校長文生

肆、出席人員：施博仁老師(請假) 胡學務長裕民

陳總務長兼環安衛中心主任啟仁 蘇組長榮宗

李組長幸財 李助理於數

伍、業務單位說明：

參照教育部 99 年 5 月 31 日台軍(二)字第 0990090402A 號函請本校定期實施校舍結構安全檢核並妥善維護保養，及本校 99 年 6 月 18 日簽奉核准成立校舍安全檢核小組或由現有校內組織辦理定檢業務，復於 100 年 4 月 1 日簽奉核准成立校舍安全檢核小組，101 年 1 月 19 日召開第 1 次會議決議原則每年 8 月召開 1 次會議，101 年 8 月 15 日召開第 2 次會議。另配合組織改制，102 年 8 月 20 日簽奉核准調整委員名單，除專業教師施博仁老師外，其餘成員採職務編組，由行政副校長擔任召集人，另包含總務長(兼任執行秘書)、學務長、環安衛中心主任、事務組長、營繕組長，目前共計 6 人(環安衛中心主任由總務長兼任)，協助校舍安全檢核業務。

陸、討論事項：

(一)校園安全檢核表查核情形如附件，請討論。

決議：同意備查。

柒、臨時動議：

(一)考量校舍安全檢核小組主要功能為維護校園安全，建議併入現有校內相關委員會內檢討，免另設檢核小組，以增行政效率，請討論。

決議：照案通過。

(二)為落實校園安全，除建築物硬體設施安全檢核外，需配合防災安全教育及防災演練，請學務處加強防災教育及演練，爾後提供相關教育訓練資料併建築物硬體設施安全查核情形提會檢討，請討論。

決議：照案通過。

- (三)檢核表第 24-25 項室內懸吊物固定情形，建議參考 99 年 10 月 15 日第 109 次行政會議通過之防颱作業流程及注意事項，請各大樓管理單位協助巡檢後回復，以落實檢查工作，請討論。

決議：照案通過。

捌、散會：上午 11 時。

玖、會議紀錄附件：

- (一)簽到單。(1 頁)
- (二)校園安全檢核表及附件。(12 頁)
- (三)第伍項業務單位說明相關文件。(7 頁)
- (四)國立高雄大學防颱作業流程及注意事項。(3 頁)

國立高雄大學校舍安全檢核小組
第 3 次會議

簽 到 單

一、時 間：102 年 8 月 28 日(星期三)上午 10 時

二、地 點：國立高雄大學圖書資訊大樓 5F 中型會議室

三、主 持 人：陳副校長文生

陳文生

四、出席人員：

施博仁老師 (請假)

胡學務長裕民

胡裕民

陳總務長兼環安衛中心主任啟仁

陳啟仁

蘇組長榮宗

蘇榮宗

李組長幸財

李幸財

五、列席人員：

本校環安衛中心

李珍敏

本校總務處

黃進富

校園安全檢核表

學校名稱：國立高雄大學

檢核日期：102 年 8 月 28 日

項目	項次	安全檢核應注意要點	執行單位	查核結果	建議處置方式
一般事項	1	校舍興建、修繕時，應設置安全圍籬及警告標示以維安全	營繕組	<input type="checkbox"/> 否 <input checked="" type="checkbox"/> 是(目前學二宿舍興建已設置安全圍籬及警告標示)	
	2	確實執行各項公共設施定期檢查、保養、維護	營繕組	<input type="checkbox"/> 否 <input checked="" type="checkbox"/> 是(例行維修正常)	
	3	逃生與疏散路線是否堆積雜物影響通行	營繕組、事務組	<input checked="" type="checkbox"/> 否(102 年公安檢查目前無明顯缺失，預計 102 年 9 月向高雄市政府工務局申報)(例行巡檢正常) <input type="checkbox"/> 是	
	4	危險物品儲放及管理是否符合安全	環安中心	<input type="checkbox"/> 否 <input checked="" type="checkbox"/> 是(102 年 7~8 月查核無明顯缺失)【p1】	
	5	電源線路開關是否有裸露及不正常使用狀況	營繕組	<input checked="" type="checkbox"/> 否(例行維修正常) <input type="checkbox"/> 是	
	6	各類門(含鎖)是否故障損壞	營繕組	<input checked="" type="checkbox"/> 否(例行維修正常) <input type="checkbox"/> 是	
消防設備	7	警報及照明設施是否正常良好	環安中心	<input type="checkbox"/> 否 <input checked="" type="checkbox"/> 是(102 年 6 月消防申報正常)【p2】	
	8	滅火器及消防箱(栓)相關設備是否正常良好	環安中心	<input type="checkbox"/> 否 <input checked="" type="checkbox"/> 是(102 年 6 月消防申報正常)	
校舍建物外觀	9	是否移位、傾斜、下陷	營繕組	<input checked="" type="checkbox"/> 否(102 年 6 月耐震初評無疑慮)【p3~p4】 <input type="checkbox"/> 是(拍照存查，建議專業人員訪視處理)	
	10	外牆磁磚(混凝土)是否剝落或有滲漏水現象	營繕組	<input checked="" type="checkbox"/> 否(102 年 6 月耐震初評無疑慮) <input type="checkbox"/> 是(限期改善)	
伸縮縫或建築物間隔	11	寬度是否明顯改變	營繕組	<input checked="" type="checkbox"/> 否(102 年 6 月耐震初評無疑慮) <input type="checkbox"/> 是，寬度變小或碰撞，裝修材脫落(拍照存查，建議專業人員訪視處理) <input type="checkbox"/> 是，寬度變大，伸縮縫脫離(拍照存查，建議專業人員訪視處理)	
地下室	12	樑、樓版、牆壁是否有滲漏水現象	營繕組	<input checked="" type="checkbox"/> 否(例行維修正常) <input type="checkbox"/> 是(限期改善)	
樑柱、牆壁、樓地板(含一樓地板)	13	是否有裂縫	營繕組	<input checked="" type="checkbox"/> 否(102 年 6 月耐震初評無疑慮) <input type="checkbox"/> 是，既有裂縫加長加寬(拍照存查並註明裂縫變化情形) <input type="checkbox"/> 是，但裂縫寬度小於 0.4 公厘(建議持續檢視) <input type="checkbox"/> 是，且裂縫寬度大於 0.4 公厘(拍照存查並註明裂縫寬度，建議專業人員訪視處理)	
	14	混凝土保護層是否剝落	營繕組	<input checked="" type="checkbox"/> 否(102 年 6 月耐震初評無疑慮) <input type="checkbox"/> 是，但無磚塊或鋼筋外露(建議修復) <input type="checkbox"/> 是，且有磚塊或鋼筋外露(拍照存查，建議專業人員訪視處理)	

	15	是否有傾斜或穿透性開裂	營繕組	<input checked="" type="checkbox"/> 否(102年6月耐震初評無疑慮) <input type="checkbox"/> 是(拍照存查，建議專業人員訪視處理)	
屋頂	16	屋頂通道門是否變形	營繕組	<input checked="" type="checkbox"/> 否(例行維修正常) <input type="checkbox"/> 是(限期改善)	
	17	屋頂防水層表面是否損壞(如長雜草等)	營繕組	<input checked="" type="checkbox"/> 否(例行維修正常) <input type="checkbox"/> 是(限期改善)	
	18	排水管道是否通暢	營繕組	<input checked="" type="checkbox"/> 是(例行維修正常) <input type="checkbox"/> 否(限期改善)	
	19	女兒牆是否損壞	營繕組	<input checked="" type="checkbox"/> 否(例行維修正常) <input type="checkbox"/> 是(限期改善)	
	20	水塔是否有裂縫	營繕組	<input checked="" type="checkbox"/> 否(例行維修正常) <input type="checkbox"/> 是，但裂縫寬度小於 0.4 公厘(建議修復) <input type="checkbox"/> 是，且裂縫寬度大於 0.4 公厘(拍照存查並註明裂縫寬度，建議專業人員訪視處理)	
	21	水塔固定設施是否鬆脫	營繕組	<input checked="" type="checkbox"/> 否(例行維修正常) <input type="checkbox"/> 是(限期改善)	
	22	鋼棚是否鏽蝕或螺栓鬆脫	營繕組	<input checked="" type="checkbox"/> 否(例行維修正常) <input type="checkbox"/> 是(限期改善)	
建物 附屬 設備	23	室內懸吊物(天花板、燈具等)之固定設施是否鬆脫	營繕組	<input checked="" type="checkbox"/> 否(例行維修正常) <input type="checkbox"/> 是(限期改善)	
	24	室內懸吊物(吊扇、影視設備等)之固定設施是否鬆脫	使用管理單位	<input checked="" type="checkbox"/> 否(102.08.20，08.22 及 08.26 三次通知校內單位，未有鬆脫情形)【p5~p8】 <input type="checkbox"/> 是(限期改善)	
	25	高度 1.5 公尺以上櫥櫃是否有穩固之固定設施	使用管理單位	<input checked="" type="checkbox"/> 是(102.08.20，08.22 及 08.26 三次通知校內單位，未有鬆脫情形) <input type="checkbox"/> 否(限期改善)	
	26	門窗玻璃是否變形	營繕組	<input checked="" type="checkbox"/> 否(例行維修正常) <input type="checkbox"/> 是(限期改善)	
	27	樓梯扶手、護網與欄杆是否牢固	營繕組	<input checked="" type="checkbox"/> 是(例行維修正常) <input type="checkbox"/> 否(限期改善)	
其他	28	102年6月耐震初評無疑慮建議事項	營繕組	1.學生第一宿舍鋼構鏽蝕 102.08.12 完成改善。【p9~p10】 2.法學院鋼構天橋基座龜裂，無立即結構安全疑慮，已納入例行維修參辦。	
檢查結果 補充說明 及建議處 置、因應作 為					

※ 本自主檢查表所定檢查項目僅供參考，各校得視個別狀況及需求自行增刪。

※ 拍照存查者須註明拍照日期、時間及位置，並列為本表格附件。

校舍安全 檢核小組	陳啓仁、胡裕民、蘇榮宗 陳文全、李堯財
--------------	------------------------

二、数量关系

副本:李於數小姐 <sandy@nuk.edu.tw>

標題:102年度實驗室查核日期為7/22-8/23，敬請配合謝謝。[加入標籤]

便函 MEMORANDUM

受文者 TO:生科系、應化系、土環系、化材系、運健休學系、電機系、應物系、創建系

日期 DATE: 102年07月05日

副本抄送 COPY TO:

發文者 FROM:環安衛中心主旨說明

RESPECTFULLY THE FOLLOWING MESSAGE IS BROUGHT TO YOU:

為落實實驗室安全管理，本中心將於7/22-8/23期間進行實驗室查核工作，將針對易產生缺失部分進行查核，其中包括易產生缺失之問題為物質安全資料表未更新、自動檢查表未填寫，毒性化學物質運作紀錄表未逐次填寫等以上問題，請相關系所敬請配合，不便之處請見諒，若有相關問題，請與本中心李於數小姐洽詢（分機8642）。

備註：此次查核將會有2位實習生到實驗室進行查核，敬請配合 謝謝。

P2

高雄市政府消防局消防安全設備檢修申報受理單

編號：003540

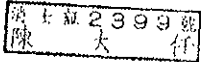
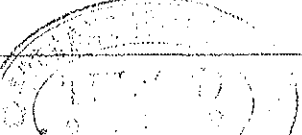
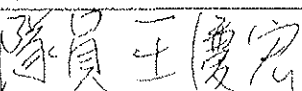
場所名稱	國立高雄大學		地址	高雄新橋區高雄大學路100號	
管理權人	黃肇瑞		管理權人(或受託人)簽章		
項次	查核項目	查核結果是否合格	查核內容		
一	消防安全設備檢修申報表	<input checked="" type="checkbox"/> 是 <input type="checkbox"/> 否 <input checked="" type="checkbox"/> 是 <input type="checkbox"/> 否 <input checked="" type="checkbox"/> 是 <input type="checkbox"/> 否 <input checked="" type="checkbox"/> 是 <input type="checkbox"/> 否 <input type="checkbox"/> 是 <input type="checkbox"/> 否 <input checked="" type="checkbox"/> 是 <input type="checkbox"/> 否	1.申報表之基本資料是否填寫完備。 2.管理權人是否簽章。 3.使用執照與營利事業登記證之基本資料與影本是否相符。 4.檢查人員或檢修專業機構之基本資料與證書影本是否相符。 5.高層建築物或地下建築物是否由檢修專業機構辦理檢修。 6.檢修日期內容是否符合應檢修之次數及當期應檢修之日期(並指導其下次應檢修及申報之日期)。		
二	消防安全設備檢修報告書	<input checked="" type="checkbox"/> 是 <input type="checkbox"/> 否 <input checked="" type="checkbox"/> 是 <input type="checkbox"/> 否 <input checked="" type="checkbox"/> 是 <input type="checkbox"/> 否	1.檢修人員之檢查日程是否合理。 2.檢修人員是否簽章。 3.是否勾選應檢修之消防安全設備，並核對是否檢附各項設備之檢查表。		
三	消防安全設備檢查表	<input type="checkbox"/> 是 <input type="checkbox"/> 否 <input checked="" type="checkbox"/> 是 <input type="checkbox"/> 否 <input checked="" type="checkbox"/> 是 <input type="checkbox"/> 否	1.是否具有每半年一份外觀、性能檢查之檢修報告書及檢查結果表，每年一份綜合檢查之檢修報告書及檢查結果表。 2.是否填寫使用之檢修器材。 3.檢查表是否填寫詳實。		
四	消防安全設備改善計畫書 (檢修結果符合規定者免附)	<input checked="" type="checkbox"/> 是 <input type="checkbox"/> 否 <input checked="" type="checkbox"/> 是 <input type="checkbox"/> 否 <input checked="" type="checkbox"/> 是 <input type="checkbox"/> 否	1.管理權人是否簽章。 2.確認改善計畫書與消防安全設備檢查表內容是否一致。 3.改善日期是否合理。		
五	消防安全設備檢修專業機構合格證書影本(高層建築物或地下建築物應檢附)	<input checked="" type="checkbox"/> 是 <input type="checkbox"/> 否 <input checked="" type="checkbox"/> 是 <input type="checkbox"/> 否 <input type="checkbox"/> 是 <input type="checkbox"/> 否	1.合格證書影本是否加蓋檢修機構印鑑章、代表人簽章及「與正本相符」之印記。 2.確認合格證書之有效期限。 3.上網確認檢修人員是否為該檢修專業機構所屬之專責人員。		
六	檢修人員執照影本(檢修人員如達每三年應接受講習期限者須附講習證明文件影本)	<input checked="" type="checkbox"/> 是 <input type="checkbox"/> 否 <input type="checkbox"/> 是 <input type="checkbox"/> 否	1.檢修人員執照影本是否有專技人員核章，並蓋有「與正本相符」之印記。 2.上網查詢該檢修人員是否為經核准登記之檢修人員。		
七	使用執照影本	<input type="checkbox"/> 是 <input type="checkbox"/> 否 <input checked="" type="checkbox"/> 是 <input type="checkbox"/> 否 <input checked="" type="checkbox"/> 是 <input type="checkbox"/> 否	1.是否檢附使用執照影本。 2.使用執照之地址與現場是否相符。 3.依據使用執照登載之建照日期、用途、面積、樓層數，評估其中報之應檢修消防安全設備項目是否無誤。		
八	營利事業登記證影本 (非營業場所者免附)	<input type="checkbox"/> 是 <input type="checkbox"/> 否 <input type="checkbox"/> 是 <input type="checkbox"/> 否 <input type="checkbox"/> 是 <input type="checkbox"/> 否	1.審查是否檢附營利事業登記證影本。 2.營利事業登記證之場所名稱、地址是否與實際狀況資料相符。 3.非營業場所或違規營業無營利事業登記證者免附。		
九	封面、目錄及裝訂格式	<input checked="" type="checkbox"/> 是 <input type="checkbox"/> 否	封面、目錄是否符合消防安全設備檢修申報書製作暨消防安全設備檢查表填寫說明及範例之規定，是否以A4格或，並裝訂於左側(固定方式不限)。		
十	其他	(查核時發現有其他缺失請填寫於此欄)			
受理日期	102年6月13日		受理單位		
受理人員	隊員王慶宏		簽章		

※本表由受理人員查核消防安全設備檢修申報書、表等相關文件後填寫，第一聯白色交申報人；第二聯紅色分隊自存

國立高雄大學校舍耐震能力初步評估彙總表

編號	建築物名稱	使用執照	樓地板面積(M ²)	評估結果	綜合建議事項
1	第一綜合教室大樓	(89)高市工建築使字第00737 號	13297.22	耐震能力尚無疑慮	本案屬鋼構造，接頭完好具相當韌性，耐震性能良好。
2	地下停車場(一)	(90)高市工建築使字第00737 號	3466.71	耐震能力尚無疑慮	無
3	工學院大樓	(90)高市工建築使字第00540 號	28373.14	耐震能力尚無疑慮	無
4	理學院大樓	(91)高市工建築使字第001006 號	20368.24	耐震能力尚無疑慮	無
5	大學南路機車棚	(92)高市工建築使字第01661 號	4403.08	耐震能力尚無疑慮	無
6	污水及中水處理廠	(91)高市工建築使字第00518 號	1476.62	耐震能力尚無疑慮	無
7	學生第一宿舍	(91)高市工建築使字第00195 號	11608.48	耐震能力尚無疑慮	局部以鋼構施做之通廊，現場有銹蝕的情況，建議定期維護，避免銹蝕母材影響強度。
8	職務宿舍	(91)高市工建築使字第00216 號	9601.00	耐震能力尚無疑慮	無
9	校門警衛室	(92)高市工建築使字第00359 號	660.92	耐震能力尚無疑慮	無
10	總配電站	(91)高市工建築使字第00476 號	749.99	耐震能力尚無疑慮	無
11	圖書館資訊大樓	(92)高市工建築使字第01615 號	32534.14	耐震能力尚無疑慮	無
12	運健休大樓	(94)高市工建築使字第00970 號	10691.01	耐震能力尚無疑慮	無
13	地下停車場(二)	(93)高市工建築使字第00749 號	5247.79	耐震能力尚無疑慮	無
14	中央廣場	(95)高市工建築使字第01318 號	4827.03	耐震能力尚無疑慮	無
15	法學院大樓	(94)高市工建築使字第00618 號	17554.51	耐震能力尚無疑慮	鋼構天橋之基座有局部龜裂之情況。研判可能伸縮滑動時產生碰撞所致，建議維修，以防止龜裂

					持續擴大影響結構安全。
16	管理學院大樓	(96)高市工建築使字第00535 號	14201.64	耐震能力尚無疑慮	無
17	法學院北側牌樓	(95)高市工建築使字第02724 號	50.74	耐震能力尚無疑慮	本案結構採用II鋼構造，跨度不大且自成完整構架，結構穩定，耐震力良好。
18	棒壘場休息區	(98)高市工建築使字第00778 號	185.45	耐震能力尚無疑慮	本案結構採鋼構造，屋頂鋼浪板自重輕、跨距不大，結構耐震力良好。
19	風雨球場	(100)高市工建築使字第01418 號	2855.42	耐震能力尚無疑慮	本構造屬輕穎的大跨距鋼構架，受風力影響會較地震力大，現況勘查良好，耐震能力佳。
20	人文社科院大樓	(101) 高市工建築使字第00427 號	12241.43	耐震能力尚無疑慮	無
21	理學院機車棚	(101) 高市工建築使字第00888 號	819.92	耐震能力尚無疑慮	本案為鋼架遮雨棚，構造輕穎，主要受風力控制，地震力影響小，耐震良好。

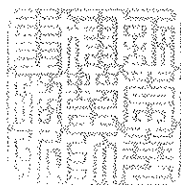

許崇志

黃進富

寄件者: "civilfu" <civilfu@nuk.edu.tw>
 收件者: "高階管理人才培育中心" <executive_management_training_center@nuk.edu.tw>; "通識教育中心" <general_education_center@nuk.edu.tw>; "工學院" <college_of_engineering@nuk.edu.tw>; "電機工程學系" <department_of_electrical_engineering@nuk.edu.tw>; "土木與環境工程學系" <department_of_civil_and_environmental_engineering@nuk.edu.tw>; "資訊工程學系" <department_of_computer_science_and_information_engineering@nuk.edu.tw>; "化學工程及材料工程學系" <department_of_chemical_and_materials_engineering@nuk.edu.tw>; "都市發展與建築研究所" <graduate_institute_of_urban_development_and_architecture@nuk.edu.tw>; "理學院" <college_of_science@nuk.edu.tw>; "應用數學系" <department_of_applied_mathematics@nuk.edu.tw>; "應用化學學系" <department_of_applied_chemistry@nuk.edu.tw>; "應用物理學系" <department_of_applied_physics@nuk.edu.tw>; "統計學研究所" <institute_of_statistics@nuk.edu.tw>; "生命科學學系" <department_of_life_sciences@nuk.edu.tw>; "生物科技研究所" <institute_of_biotechnology@nuk.edu.tw>; "法學院" <college_of_law@nuk.edu.tw>; "法律學系" <department_of_law@nuk.edu.tw>; "政治法律學系" <department_of_government_and_law@nuk.edu.tw>; "財經法律學系" <department_of_financial_and_economic_law@nuk.edu.tw>; "管理學院" <college_of_management@nuk.edu.tw>; "亞太工商管理學系" <department_of_asia_pacific_industrial_and_business_management@nuk.edu.tw>; "應用經濟學系" <department_of_applied_economics@nuk.edu.tw>; "資訊管理學系" <department_of_information_management@nuk.edu.tw>; "金融管理學系" <department_of_finance@nuk.edu.tw>; "經濟管理研究所" <institute_of_economics_and_management@nuk.edu.tw>; "國際企業管理碩士學位學程" <international_master_of_business_administration@nuk.edu.tw>; "人文社會科學院" <college_of_humanities_and_social_sciences@nuk.edu.tw>; "西洋語文學系" <department_of_western_languages_and_literature@nuk.edu.tw>; "運動健康與休閒學系" <department_of_kinesiology_health_and_leisure_studies@nuk.edu.tw>; "傳統工藝與創意設計學系" <department_of_traditional_crafts_and_creative_design@nuk.edu.tw>; "語文中心" <language_center@nuk.edu.tw>; "華語文中心" <chinese_language_center@nuk.edu.tw>; "東亞語文學系" <department_of_east_asian_languages_and_literature@nuk.edu.tw>; "運動競技系" <department_of_athletic_performance@nuk.edu.tw>; "推廣教育中心" <extension_education_center@nuk.edu.tw>; "研究發展處" <research_and_development_division@nuk.edu.tw>; "校長室" <president_office@nuk.edu.tw>; "副校長室" <vice_president_office@nuk.edu.tw>; "秘書室" <secretariat@nuk.edu.tw>; "教務處" <academic_affairs_division@nuk.edu.tw>; "學務處" <student_affairs_division@nuk.edu.tw>; "總務處" <general_affairs_division@nuk.edu.tw>; "圖書資訊館" <library_and_information_center@nuk.edu.tw>; "人事室" <personnel_office@nuk.edu.tw>; "主計室" <accounting_office@nuk.edu.tw>; "體育室" <physical_education_office@nuk.edu.tw>; "資源開發中心" <resource_development_center@nuk.edu.tw>; "創新育成中心" <advanced_business_incubation_center@nuk.edu.tw>; "國際事務處" <dia@nuk.edu.tw>
 傳送日期: 2013年8月20日 下午 04:40
 附加檔案: 102年8月校園安全檢核表.pdf
 主旨: 請協助檢視室內懸吊物(吊扇、影視設備等)及高度1.5公尺以上櫥櫃是否穩固！(第1次通知)
 各位教職員生好

本校預定102年8月28日召開校舍安全檢核小組第3次會議

請協助校園安全檢核表(詳附檔)第24~25項查核

檢查各使用空間懸吊物(吊扇、影視設備等)及高度1.5公尺以上櫥櫃是否穩固

如有鬆脫或不穩固情形

請逕洽管理單位改善後副知校舍安全檢核小組聯絡人(無則免覆)

謝謝

校舍安全檢核小組 敬上

聯絡人：黃進富(營繕組)

聯絡電話：07-5919575或校內分機8666

Email：civilfu@nuk.edu.tw

黃進富

寄件者: "civilfu" <civilfu@nuk.edu.tw>
 收件者: "高階管理人才培育中心" <executive_management_training_center@nuk.edu.tw>; "通識教育中心" <general_education_center@nuk.edu.tw>; "工學院" <college_of_engineering@nuk.edu.tw>; "電機工程學系" <department_of_electrical_engineering@nuk.edu.tw>; "土木與環境工程學系" <department_of_civil_and_environmental_engineering@nuk.edu.tw>; "資訊工程學系" <department_of_computer_science_and_information_engineering@nuk.edu.tw>; "化學工程及材料工程學系" <department_of_chemical_and_materials_engineering@nuk.edu.tw>; "都市發展與建築研究所" <graduate_institute_of_urban_development_and_architecture@nuk.edu.tw>; "理學院" <college_of_science@nuk.edu.tw>; "應用數學系" <department_of_applied_mathematics@nuk.edu.tw>; "應用化學學系" <department_of_applied_chemistry@nuk.edu.tw>; "應用物理學系" <department_of_applied_physics@nuk.edu.tw>; "統計學研究所" <institute_of_statistics@nuk.edu.tw>; "生命科學學系" <department_of_life_sciences@nuk.edu.tw>; "生物科技研究所" <institute_of_biotechnology@nuk.edu.tw>; "法學院" <college_of_law@nuk.edu.tw>; "法律學系" <department_of_law@nuk.edu.tw>; "政治法律學系" <department_of_government_and_law@nuk.edu.tw>; "財經法律學系" <department_of_financial_and_economic_law@nuk.edu.tw>; "管理學院" <college_of_management@nuk.edu.tw>; "亞太工商管理學系" <department_of_asia_pacific_industrial_and_business_management@nuk.edu.tw>; "應用經濟學系" <department_of_applied_economics@nuk.edu.tw>; "資訊管理學系" <department_of_information_management@nuk.edu.tw>; "金融管理學系" <department_of_finance@nuk.edu.tw>; "經濟管理研究所" <institute_of_economics_and_management@nuk.edu.tw>; "國際企業管理碩士學位學程" <international_master_of_business_administration@nuk.edu.tw>; "人文社會科學院" <college_of_humanities_and_social_sciences@nuk.edu.tw>; "西洋語文學系" <department_of_western_languages_and_literature@nuk.edu.tw>; "運動健康與休閒學系" <department_of_kinesiology_health_and_leisure_studies@nuk.edu.tw>; "傳統工藝與創意設計學系" <department_of_traditional_crafts_and_creative_design@nuk.edu.tw>; "語文中心" <language_center@nuk.edu.tw>; "華語文中心" <chinese_language_center@nuk.edu.tw>; "東亞語文學系" <department_of_east_asian_languages_and_literature@nuk.edu.tw>; "運動競技系" <department_of_athletic_performance@nuk.edu.tw>; "推廣教育中心" <extension_education_center@nuk.edu.tw>; "研究發展處" <research_and_development_division@nuk.edu.tw>; "校長室" <president_office@nuk.edu.tw>; "副校長室" <vice_president_office@nuk.edu.tw>; "秘書室" <secretariat@nuk.edu.tw>; "教務處" <academic_affairs_division@nuk.edu.tw>; "學務處" <student_affairs_division@nuk.edu.tw>; "總務處" <general_affairs_division@nuk.edu.tw>; "圖書資訊館" <library_and_information_center@nuk.edu.tw>; "人事室" <personnel_office@nuk.edu.tw>; "主計室" <accounting_office@nuk.edu.tw>; "體育室" <physical_education_office@nuk.edu.tw>; "資源開發中心" <resource_development_center@nuk.edu.tw>; "創新育成中心" <advanced_business_incubation_center@nuk.edu.tw>; "國際事務處" <dia@nuk.edu.tw>
 傳送日期: 2013年8月22日 下午 03:11
 附加檔案: 102年8月校園安全檢核表.pdf
 主旨: 請協助檢視室內懸吊物(吊扇、影視設備等)及高度1.5公尺以上櫥櫃是否穩固！(第2次通知)
 各位教職員生好

本校預定102年8月28日召開校舍安全檢核小組第3次會議

請協助校園安全檢核表(詳附檔)第24~25項查核

檢查各使用空間懸吊物(吊扇、影視設備等)及高度1.5公尺以上櫥櫃是否穩固

如有鬆脫或不穩固情形

請逕洽管理單位改善後副知校舍安全檢核小組聯絡人(無則免覆)

謝謝

校舍安全檢核小組 敬上

聯絡人：黃進富(營繕組)

聯絡電話：07-5919575或校內分機8666

Email：civilfu@nuk.edu.tw

黃進富

寄件者: "civilfu" <civilfu@nuk.edu.tw>
 收件者: "高階管理人才培育中心" <executive_management_training_center@nuk.edu.tw>; "通識教育中心" <general_education_center@nuk.edu.tw>; "工學院" <college_of_engineering@nuk.edu.tw>; "電機工程學系" <department_of_electrical_engineering@nuk.edu.tw>; "土木與環境工程學系" <department_of_civil_and_environmental_engineering@nuk.edu.tw>; "資訊工程學系" <department_of_computer_science_and_information_engineering@nuk.edu.tw>; "化學工程及材料工程學系" <department_of_chemical_and_materials_engineering@nuk.edu.tw>; "都市發展與建築研究所" <graduate_institute_of_urban_development_and_architecture@nuk.edu.tw>; "理學院" <college_of_science@nuk.edu.tw>; "應用數學系" <department_of_applied_mathematics@nuk.edu.tw>; "應用化學學系" <department_of_applied_chemistry@nuk.edu.tw>; "應用物理學系" <department_of_applied_physics@nuk.edu.tw>; "統計學研究所" <institute_of_statistics@nuk.edu.tw>; "生命科學學系" <department_of_life_sciences@nuk.edu.tw>; "生物科技研究所" <institute_of_biotechnology@nuk.edu.tw>; "法學院" <college_of_law@nuk.edu.tw>; "法律學系" <department_of_law@nuk.edu.tw>; "政治法律學系" <department_of_government_and_law@nuk.edu.tw>; "財經法律學系" <department_of_financial_and_economic_law@nuk.edu.tw>; "管理學院" <college_of_management@nuk.edu.tw>; "亞太工商管理學系" <department_of_asia_pacific_industrial_and_business_management@nuk.edu.tw>; "應用經濟學系" <department_of_applied_economics@nuk.edu.tw>; "資訊管理學系" <department_of_information_management@nuk.edu.tw>; "金融管理學系" <department_of_finance@nuk.edu.tw>; "經濟管理研究所" <institute_of_economics_and_management@nuk.edu.tw>; "國際企業管理碩士學位學程" <international_master_of_business_administration@nuk.edu.tw>; "人文社會科學院" <college_of_humanities_and_social_sciences@nuk.edu.tw>; "西洋語文學系" <department_of_western_languages_and_literature@nuk.edu.tw>; "運動健康與休閒學系" <department_of_kinesiology_health_and_leisure_studies@nuk.edu.tw>; "傳統工藝與創意設計學系" <department_of_traditional_crafts_and_creative_design@nuk.edu.tw>; "語文中心" <language_center@nuk.edu.tw>; "華語文中心" <chinese_language_center@nuk.edu.tw>; "東亞語文學系" <department_of_east_asian_languages_and_literature@nuk.edu.tw>; "運動競技系" <department_of_athletic_performance@nuk.edu.tw>; "推廣教育中心" <extension_education_center@nuk.edu.tw>; "研究發展處" <research_and_development_division@nuk.edu.tw>; "校長室" <president_office@nuk.edu.tw>; "副校長室" <vice_president_office@nuk.edu.tw>; "秘書室" <secretariat@nuk.edu.tw>; "教務處" <academic_affairs_division@nuk.edu.tw>; "學務處" <student_affairs_division@nuk.edu.tw>; "總務處" <general_affairs_division@nuk.edu.tw>; "圖書資訊館" <library_and_information_center@nuk.edu.tw>; "人事室" <personnel_office@nuk.edu.tw>; "主計室" <accounting_office@nuk.edu.tw>; "體育室" <physical_education_office@nuk.edu.tw>; "資源開發中心" <resource_development_center@nuk.edu.tw>; "創新育成中心" <advanced_business_incubation_center@nuk.edu.tw>; "國際事務處" <dia@nuk.edu.tw>

傳送日期: 2013年8月26日 上午 08:45
 附加檔案: 102年8月校園安全檢核表.pdf
 主旨: 請協助檢視室內懸吊物(吊扇、影視設備等)及高度1.5公尺以上櫥櫃是否穩固！(第3次通知)
 各位教職員生好

本校預定102年8月28日召開校舍安全檢核小組第3次會議

請協助校園安全檢核表(詳附檔)第24~25項查核

檢查各使用空間懸吊物(吊扇、影視設備等)及高度1.5公尺以上櫥櫃是否穩固

如有鬆脫或不穩固情形

請逕洽管理單位改善後副知校舍安全檢核小組聯絡人(無則免覆)

謝謝

校舍安全檢核小組 敬上

聯絡人：黃進富(營繕組)

聯絡電話：07-5919575或校內分機8666

Email：civilfu@nuk.edu.tw

黃進富

寄件者: "管理學院" <cm@nuk.edu.tw>
收件者: <civilfu@nuk.edu.tw>
副本: <cm@nuk.edu.tw>
傳送日期: 2013年8月23日 上午 08:20
主旨: RE: 請協助檢視室內懸吊物(吊扇、影視設備等)及高度1.5公尺以上櫥櫃是否穩固！(第2次通知)
您好：

管院有關該部份調查，係有111.425有投影設備與425.426高度1.5公尺以上檔案櫃，目前皆已穩固架設，以上回覆給您知曉，謝謝。

恩存 敬上

-----Original Message-----

From: civilfu [mailto:civilfu@nuk.edu.tw]

Sent: Thursday, August 22, 2013 3:12 PM

To: 高階管理人才培育中心; 通識教育中心; 工學院; 電機工程學系; 土木與環境工程學系; 資訊工程學系; 化學工程及材料工程學系; 都市發展與建築研究所; 理學院; 應用數學系; 應用化學學系; 應用物理學系; 統計學研究所; 生命科學學系; 生物科技研究所; 法學院; 法律學系; 政治法律學系; 財經法律學系; 管理學院; 亞太工商管理學系; 應用經濟學系; 資訊管理學系; 金融管理學系; 經濟管理研究所; 國際企業管理碩士學位學程; 人文社會科學院; 西洋語文學系; 運動健康與休閒學系; 傳統工藝與創意設計學系; 語文中心; 華語文中心; 東亞語文學系; 運動競技系; 推廣教育中心; 研究發展處; 校長室; 副校長室; 秘書室; 教務處; 學務處; 總務處; 圖書資訊館; 人事室; 主計室; 體育室; 資源開發中心; 創新育成中心; 國際事務處

Subject: 請協助檢視室內懸吊物(吊扇、影視設備等)及高度1.5公尺以上櫥櫃是否穩固！(第2次通知)

各位教職員生好

本校預定102年8月28日召開校舍安全檢核小組第3次會議

請協助校園安全檢核表(詳附檔)第24~25項查核

檢查各使用空間懸吊物(吊扇、影視設備等)及高度1.5公尺以上櫥櫃是否穩固

如有鬆脫或不穩固情形

請逕洽管理單位改善後副知校舍安全檢核小組聯絡人(無則免覆)

謝謝

校舍安全檢核小組 敬上





聯絡人：黃進富(營繕組)

聯絡電話：07-5919575或校內分機8666

Email：civilfu@nuk.edu.tw

國立高雄大學

營繕工程小額修繕案工程品質管制及自主檢查表

修繕案名	學一宿舍餐廳鋼骨銹蝕修繕		
承攬廠商	昇洲油漆工程行	檢查日期	102 年 8 月 12 日
填表人員	賴建元	檢查結果	<input checked="" type="checkbox"/> 合格 <input type="checkbox"/> 不合格
施工品質查核內容：	是	否	檢 附 照 片
1. 施工位置或尺寸是否符合？	<input checked="" type="checkbox"/>	<input type="checkbox"/>	<input checked="" type="checkbox"/> 有，照片 1-10
2. 使用材料(規範)是否符合？	<input checked="" type="checkbox"/>	<input type="checkbox"/>	<input checked="" type="checkbox"/> 有，照片 1-10
3. 施工數量是否符合？	<input checked="" type="checkbox"/>	<input type="checkbox"/>	<input checked="" type="checkbox"/> 有，照片 1-10
4. 設備(施)使用、運轉功能正常？	<input checked="" type="checkbox"/>	<input type="checkbox"/>	<input checked="" type="checkbox"/> 有，照片 1-10
5. 其他：	<input type="checkbox"/>	<input type="checkbox"/>	<input type="checkbox"/> 有，照片____ <input type="checkbox"/> 無
照片 1：施工前		照片 2：施工中(除銹)	
 <p>22/07 楠梓區 Memo 學生第一宿舍餐廳鋼骨銹蝕</p>			
照片 3：施工中(防銹漆)		照片 4：施工完成(鋼骨表面粉刷油漆)	
			

照片 5：施工完成



照片 6：施工完成



照片 7：施工完成



照片 8：施工完成

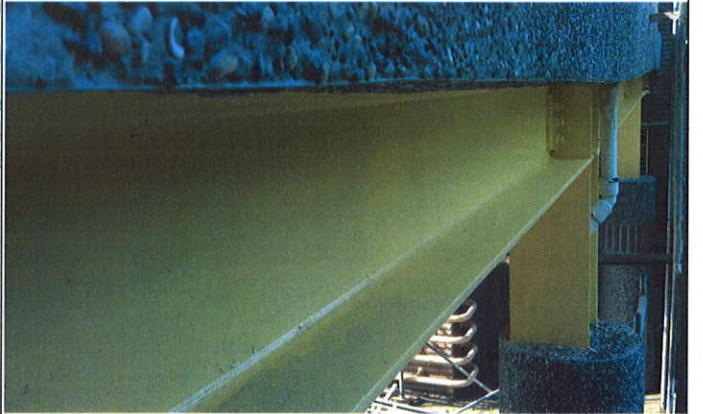

照片 9：施工完成



照片 10：施工完成



檔 號：
保存年限：

教育部 函

地址：臺北市中山南路5號
傳真：02-33437920
聯絡人：徐書信
聯絡電話：02-77367854

受文者：國立高雄大學

發文日期：中華民國99年5月31日

發文字號：台軍(二)字第0990090402A號

速別：最速件

密等及解密條件或保密期限：

附件：校園安全檢核表乙份（安全檢核表.DOC，共1個電子檔案）

主旨：請各校定期實施校舍結構安全檢核並妥善維護保養，以降低地震來臨時所可能帶來的人員或財物損害，詳如說明，請查照辦理。

說明：

- 一、近年來地震發生頻繁，又台灣處於活斷層活躍的區域，建築物的檢視及評估工作應為經常性、持續性、及時性、有效率性地進行，且須結合及運用多方面的資源，方能在現行無法預警的地震發生時，將災害降至最低；本部前於99年3月15日以台軍(二)字第0990038804號函及同年4月2日台軍(二)字第0990047840A號函，請各校針對近期地震頻傳，加強建築物安全檢視評估、防災安全教育及防災演練等工作。
- 二、為落實校舍結構安全檢查及加強保養維護工作，請各校自行組成校舍安全檢核小組，其成員建議如下：由校長擔任召集人，包含學務主任、總務主任(兼任執行秘書)、並洽商邀請家長會長或副會長、具有建築結構土木專長之學生家長或校內教職員等人員組成(學生家長或校內教職員均未具建築結構土木專長者，得邀請校外具有該項專長之人員)。

109/05/31
技正黃進富

NUK

2010/05/31總收 0990103232

三、校舍安全檢核小組平時應督導學校相關單位做好校舍結構安全檢查與保養維護工作，每年8月並請對全校校舍安全狀況及保養維護情形實施定期總檢查一次，依檢查情形提出改善建議並建立相關紀錄，以協助督促維護校舍整體安全。

四、檢附校園安全檢核表(參考範例)乙份供參。

正本：各公私立大專校院、部屬小學

副本：行政院災害防救辦公室、本部高教司、技職司、國教司、軍訓處(均含附件)

99/05/30
14:17:15

簽

於 總務處

99 年 6 月 11 日

文稿編號：0991102529

總收文號：0990103232

主旨：教育部函請各校定期實施校舍結構安全檢核並妥善維護保養，擬參考來函說明建議成員，另簽成立校舍安全檢核小組或由現有校內組織辦理定檢業務，陳請 鑒核。

說明：教育部 99 年 5 月 31 日台軍(二)字第 0990090402A 號函辦理。

會辦單位：學務處

第一層決行

承辦單位

會辦單位

決行

技正黃進富

0601
1145

本案系提呈內組長會議討論

組長李幸財

0611

案內關於防災安全教育及防災演練，

本處已列入工作規劃。

軍訓王美玲

教官兼趙台雄

兼代學務長陳文生(甲)

組長曾榮豐

0618

主任張永明

0618

秘書蘇永範

總務長劉安平

0605
152

校長黃英忠(丙)

0618

技正黃

技正黃

簽

於 總務處

100 年 3 月 14 日

●單位自存 ○歸檔

文稿編號：1002100763

總收文號：

主旨：為落實本校校舍結構安全檢核及加強保養維護工作，擬成立校舍安全檢核小組，成員如說明，陳請 鑒核。

說明：

- 一、依據本校 99 年 6 月 11 日文稿編號 0991102529 簽及教育部 99 年 5 月 31 日台軍(二)字第 0990090402A 號函辦理。
- 二、參考上開教育部來函說明，旨揭檢核小組建請本校土木與環境工程學系推薦建築結構土木專長教師 1 人，其餘成員採職務編組，由行政副校長擔任召集人，另包含總務長(兼任執行秘書)、學務長、事務組長、環安組長、營繕組長，共計 7 人(含推薦教師 1 人)，協助校舍定檢業務。

擬辦：

- 一、請本校土木與環境工程學系推薦建築結構土木專長教師 1 名。
- 二、如奉核可後，依說明二成立校舍安全檢核小組，協助校舍定檢業務。

會辦單位：環安組、事務組、學務處、土環系
第一層決行

承辦單位

會辦單位

決行

技正黃進富

學務長連興隆

簡任曾榮豐

0401

主任張永明

0401

環安組吳明湙

組員周龍清

副校長莊寶鵬

0401

代為決行

1. 為揭小組成員及負責工作係後
教務部來函辦理。
2. 為減輕小組工作任務，有同查
核內容之消防及建物安檢將照
合現行申報規定(消防每年一次、
建物安檢每二年一次)，另再由
結構教師進行建物結構檢評
估，查各系報核後提會核辦。

組長李幸財

秘書蘇永銘

總務長楊證富

3/8

技正

國立高雄大學校舍安全檢核小組

第 1 次會議紀錄

記錄：黃進富

壹、時間：101 年 1 月 19 日(星期四)下午 2 時

貳、地點：國立高雄大學圖書資訊大樓 5 樓中型會議室

參、主持人：陳副校長振興

肆、出席人員：

國立高雄大學 施博仁老師(請假,提供書面意見) 連學務長興隆

楊總務長證富 蘇組長榮宗 吳組長明湜 李組長幸財

許崇堯建築師事務所 鄭雅文

伍、討論事項：

- 一、本校建築物 100 年消防及公共安全檢查申報，尚無缺失，請准予備查，請討論。

結論：同意備查。

- 二、本校 100 年已委由許崇堯建築師完成校舍耐震初步評估，領有使用執照之 18 棟校舍(不含 100 年取得使用執照之風雨球場)，均尚無疑慮。惟工學院 B1F 停車場短梁表面混凝土龜裂及鋼筋生鏽，除建築師建議意見外，另由施博仁老師協助現勘建議改善方式，提請討論。

結論：工學院 B1F 停車場短梁表面混凝土龜裂及鋼筋生鏽，短期參照施博仁老師建議方式改善，長期另視使用情形再研議參酌建築師意見辦理。

- 三、參照教育部 99 年 5 月 31 日來函，建議每年進行校舍安全檢核，惟考量本校建築物均於 89 年後取得使用執照，尚不致過於老舊，及配合建築物公共安全檢查每 2 年申報 1 次，擬每 2 年進行 1 次校舍耐震初步評估及召開 1 次校舍安全檢核小組會議，提請討論。

結論：每 2 年進行 1 次校舍耐震初步評估，照案通過。惟依據教育部函囑，原則上每年 8 月召開 1 次校舍安全檢核小組會議，另逢重大災害(地震、火災等)，應視災損情形研議委請專家檢視校舍安全及召開臨時會議。

陸、臨時動議：

- 一、爾後會議參照教育部提供之校園安全檢核表範例，配合例行性維修、年度建物消防檢查、建物公安檢查及耐震初評逐項進行討論，其中檢核表範例第 14 項建物附屬設備室內懸吊物是否鬆脫及櫥櫃是否固定項目，請各系所協助檢查後提會討論，下次開會時間預定 101 年 8 月，提請討論。

結論：照案通過。

柒、散會：下午 3 時。

捌、會議紀錄附件：

- 一、國立高雄大學校舍 100 年消防及公共安全檢查申報資料。(2 頁)
- 二、國立高雄大學校舍 100 年耐震初步評估資料。(19 頁)
- 三、施博仁老師提供工學院 B1F 停車場短梁表面混凝土龜裂及鋼筋生鏽現勘報告。(2 頁)
- 四、教育部提供之校園安全檢核表範例。(2 頁)

富

國立高雄大學校舍安全檢核小組

第 2 次會議紀錄

記錄：黃進富

壹、時間：101 年 8 月 15 日(星期三)上午 10 時

貳、地點：國立高雄大學圖書資訊大樓 5 樓中型會議室

參、主持人：陳副校長振興

肆、出席人員：施博仁老師(請假) 連學務長興隆(李玄建教官代)

楊總務長證富 蘇組長榮宗 吳組長明湜 李組長幸財

伍、討論事項：

一、校園安全檢核表查核情形如附件，請討論。

結論：同意備查。

陸、臨時動議：無

柒、散會：上午 10 時 30 分。

捌、會議紀錄附件：校園安全檢核表及附件。(32 頁)

檔 號：050599
保存年限：3

簽 於 總務處

102 年 8 月 6 日

○單位自存 ●歸檔

文稿編號：1022102478 總收文號：

主旨：配合本校環安組改組為環安衛中心及主管交接，本校原校舍安全檢核小組委員環安組長，擬改由環安衛中心主任擔任及發送新任委員聘書，陳請 鑒核。

說明：旨揭校舍安全檢核小組 100 年 4 月 1 日奉核成立及每年召開 1 次會議，協助校舍定檢業務，委員除系所推薦教師施博仁老師聘期至 103 年 7 月 31 日外，其餘成員採職務編組。

擬辦：如奉核可後，新任校舍安全檢核小組委員聘書(陳副校長文生、胡學務長裕民、陳總務長啟仁兼環安衛中心主任)，擬請文書組協助用印後送各委員。

會辦單位：陳總務長啟仁兼環安衛中心主任、學務處(胡學務長裕民)、陳副校長文生
第一層決行

承辦單位

會辦單位

決行

黃進富

組長李幸財

秘書蘇永銘

總務長陳啟仁

環安衛中心主任陳啟仁

學務長胡裕民

副校長陳文生

決行

23

國立高雄大學防颱作業流程及注意事項

97年10月24日第93次行政會議通過

99年10月15日第109次行政會議通過

- 一、為處理各項防颱事務，以臨時編組方式成立本校防颱緊急應變小組(以下簡稱防颱小組)。本防颱小組由主任秘書擔任召集人，總務長及學務長為副召集人，小組成員包括學務處秘書、生輔組組長、總務處秘書、營繕組組長、事務組組長、保管組組長、環安組組長及駐警隊隊長等人。
- 二、防颱小組於中央氣象局發佈高雄地區為陸上颱風警報警戒區域時，正式啟動，其結束時程則由召集人視實際情況決定。
- 三、本校防颱期間校園各大樓之管理單位如下：
 - (一)綜一大樓：地下室(傳設系工房由人文院管理)、1-2樓及其他非做為宿舍使用之區域由總務處事務組駐警隊管理，3-4樓由學務處管理。
 - (二)工學院大樓：由工學院管理。
 - (三)理學院大樓：由理學院管理。
 - (四)法學院大樓：由法學院管理。
 - (五)管理學院大樓：由管理學院管理。
 - (六)運健休大樓：由體育室管理。
 - (七)圖資大樓：1-4樓由圖資館管理，地下室及5-6樓由總務處事務組駐警隊管理。
 - (八)學生宿舍：由學務處管理。
 - (九)職務宿舍：由總務處保管組管理。
 - (十)校園或其他未分配之區域：由總務處統籌管理。上述各管理單位需指派負責管理人員，於陸上颱風警報消息發佈後，確實做好所負責管理大樓之各項防颱準備。管理各大樓之學院，建議可召集各系所自行協調管理分工事宜。
- 四、颱風期間之待命人員如下：輪值召集人(由主任秘書及總務長輪流擔任)、執行秘書(由總務處秘書及各組組長一人輪流擔任，其順序依序為秘書、事務組、營繕組、保管組、出納組、文書組、環安組)、各大樓負責管理人員1-2人、駐警隊、水電人員(除廠商派駐之人員外，總務處另加派一人)、清潔人員(由總務處視情況調配1-2人)。上述人員於防颱小組啟動後進駐，其夜間住宿得視情形由保管組提供職務宿舍供使用。

五、防颱期間為能迅速有效管理防颱事宜，減少損失，對於相關防災事宜，得由輪值召集人或其授權人直接指揮調度相關人員做必要處置。相關人員亦應循防颱指揮體系上報相關事宜，不受平時層級節制體系及部門分工之約束。

六、防颱小組啟動，如為上班時間，由輪值召集人視需要召集防颱會議，其秘書業務由秘書室負責，若遇例假日或下班時間，則由輪值召集人及執行秘書主動聯繫指揮，各單位之分工及各項防颱工作重點如下：

- 1.總務處事務組發通知給各單位，告知颱風動態及防颱注意事項，包括門窗關閉、排水孔清理、堆積物的清理、電源開關。(如範本)
- 2.總務處營繕組將抽水馬達及各地下室防水閘門之設施就定位。
- 3.總務處請清潔人員巡視全校一次，以防落葉及垃圾堵塞各排水口。校園植栽部分請庭園班加強固定措施。
- 4.駐警隊巡察時，請注意各大樓門窗是否關閉，如發現有排水孔堵塞，請協助簡易清理，各大樓電梯請設定至一樓。
- 5.中控室巡視全校控制系統，以確保進出門禁運作正常。
- 6.各大樓負責管理人員負責巡檢該大樓之各項防颱措施，如門窗是否關閉、排水孔清理、堆積物的清理、電源開關等。
- 7.運健休大樓鐵門於下班後請關閉。
- 8.颱風期間學生安全之宣導及緊急處理由學務處依相關規定辦理。

上述各單位或人員應將工作情形回報給輪值召集人或執行秘書，以便能隨時掌握防颱狀況。

七、颱風期間關閉校園各汽車出入口，統一自校門進出，並視需要將柵欄臂暫時移除。

八、颱風過後，執行秘書應主動通知各行政及學術單位提出災害書面報告(檢查負責大樓損害情形並將其情形拍照留存)，以作為學校後續處理之依據。執行秘書應於颱風警報解除後，彙整相關資料撰寫防颱小組日誌簿陳核，並將值勤簿正式移交下一位輪值執行秘書。

九、颱風期間防颱小組、留守人員及各大樓管理人員行動電話必須隨時開機，並由秘書室製作通訊錄提供給召集人、執行秘書及駐警隊長等相關人員。

25

- 十、 颱風期間待命人員之住宿及儲糧事宜，由執行秘書協調處理。
- 十一、 本作業流程及注意事項經行政會議通過，並經核定後實施，修正時亦同。